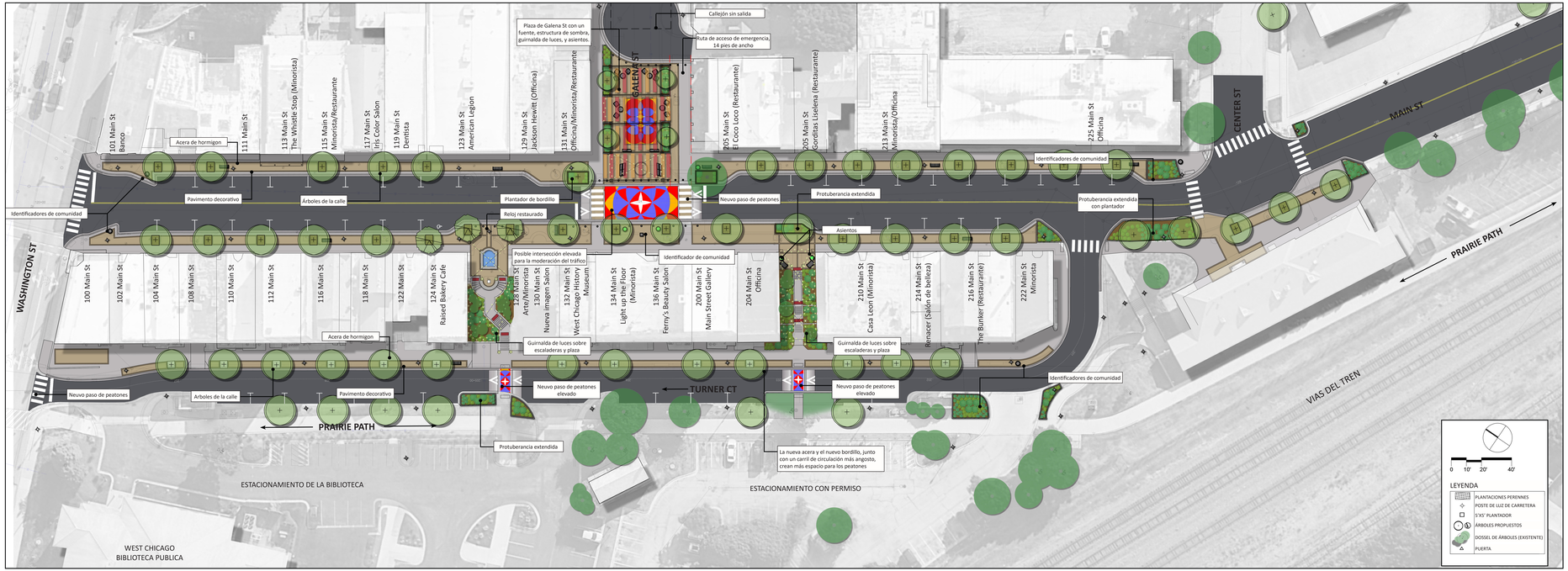

PLAN DE DISTRIBUCIÓN PROPUESTO

CIVILTECH

CITY OF WEST CHICAGO | Downtown Modernization & Beautification Project

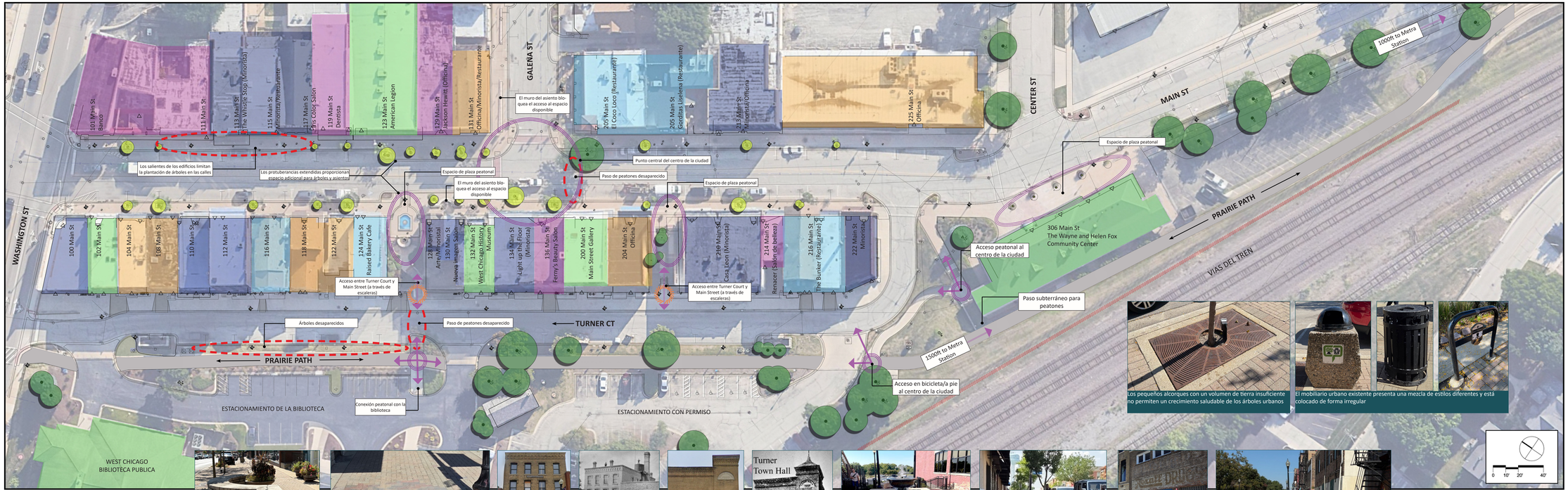

Los pequeños alcorques con un volumen de tierra insuficiente no permiten un crecimiento saludable de los árboles urbanos

El mobiliario urbano existente presenta una mezcla de estilos diferentes y está colocado de forma irregular

Los muros de los asientos existentes están mal ubicados

Los adoquines de hormigón se están agrietando, asentando y están mal alineados

Arquitectura histórica destacada en el centro de la ciudad

La fuente existente dinamiza la plaza

El espacio para comer al aire libre es muy escaso

Los letreros antiguos son un patrimonio único

Turner Court tiene un espacio peatonal limitado y carece de elementos que lo hagan más atractivo

USO DEL SUELO

- MINORISTA/NEGOCIO
- RESTAURANTE
- SERVICIO
- ARTE / CULTURA / MUNICIPAL
- OFFICINA/ USO MIXTO / RESIDENCAL

ÁRBOLES EXISTENTES

ÁRBOLES QUE SERÁN TALADOS
Árboles con mala salud y/o en malas condiciones de crecimiento, o que pertenecen a especies indeseables

LOS ÁRBOLES PERMANECERÁN
Árboles en buen estado de salud y de especies deseables.

CIVILTECH

PLAN DEL CENTRO DE LA CIUDAD EXISTENTE

CITY OF WEST CHICAGO | Downtown Modernization & Beautification Project